

*Druk werk*

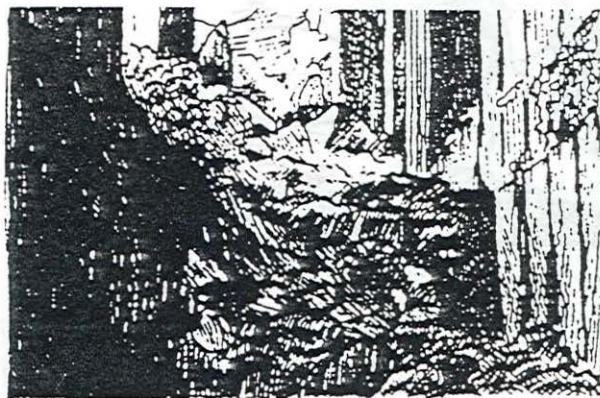

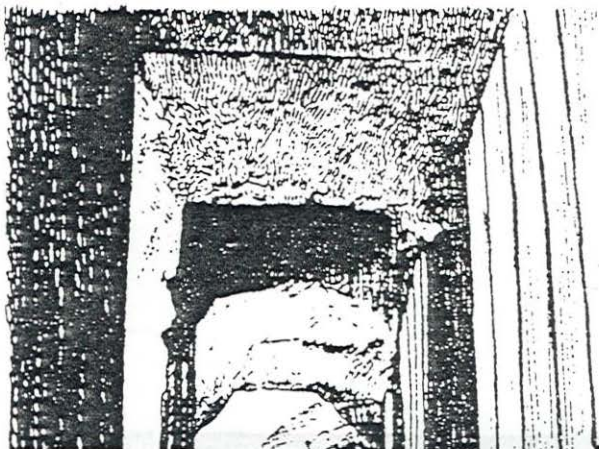

„Maak je niet  
druk. Met  
deze touwtjes  
vinden we  
altijd weer  
de weg  
terug”

Ledenactiviteiten; van Goorstraat 5, 6512 EA Nijmegen  
Secretariaat; Parallelweg 17a1, 6501 XX Valkenburg a/d Geul



## Verslag van de ledenavond van 2 maart jongstleden

Na de informele begroeting tussen de leden onderling startte de ledenavond zoals gewoonlijk weer een kwartier te laat, om kwart over acht dus.

Nadat Jacco Silvertant de avond geopend had nam vervolgens Ed de Grood het woord om het eerste deel van de avond voor zijn rekening te nemen.

Wat een zeer theoretisch betoog leek te worden werd toch een zeer interessante lezing over de juridische kant van het groevenbeheer en de mogelijke plaats van de SOK hierin voor de toekomst.

Uren zou Ed hierover nog door kunnen gaan, maar helaas, zoveel tijd was er niet, want na de koffiepauze zou Jan Spee nog een openbare niteenzetting geven betreffende de literatuur omtrent de "berg". Openbare vooral voor onze jongere leden en de nieuw aangekomen leden, die nog niet zo'n grote kennis bezitten op dit gebied.

Hoogtepunt in Jan's verhaal was wel de bespreking van het handschrift van Aug.Godefries Colette, vice-hoogschout van Maastricht(1672-1755).

Rond kwart voor elf moest ook dit verhaal afgebroken worden, omdat de avondklok van het museum overschrijding nu eenmaal niet toelaat.

Verrijkt met een nieuwe dosis kennis ging vervolgens ieder zijns weegs.

De een naar het "Bròkske", de ander naar huis of naar andere horecagelegenheden.

U ziet ook deze avond is weer vruchtbaar verlopen. Voor diegenen die er niet waren een gemis, maar niet getreurd er komen nog meer van deze boeiende bijeenkomsten; dat wil zeggen, als er nog mensen onder U zijn die hieraan op een actieve manier willen meewerken in de vorm van lezingen, excursies of suggesties. Dit laatste zie ik wel zitten. Zodra niemand meer reageert kunt U spoedig een bedelbrief van mij verwachten met het smeekgebed om een bijdrage op Uw specialisatiegebied.

Ik zie Uw belangstelling met interesse tegemoet.

J.S.





Ontrent een half myle van Maestricht by de Mase / staet  
eenen grooten / schoonen ende lustighen bergh / met een fraey  
casteel boven op't hooghste / seer genoechelijck om veel sandou-  
wen van verre te sien: op het midden des berghs is een Klo-  
ster van Sint Franciscus orden / wel versien ende onderhou-  
den met gheestelijcken dienst. Het is een wonderlijc werck dat  
het lant boven op desen berch so vzychtaer is van fruyt / boos-  
men / allerley graen ende saet / en binnen so vol van saechte / sa-  
belachtige ende weecke steenen / die men lichtelijc can werckē:  
van welcken althijt seer groote menichte uptghegraven wort /  
maer so geschickelijck / tot behoudenisse van den bergh ende  
van de arbeyders / dat zy seer diepe / lange / cromme ende soz-  
ghelijcke weggen ende straten maken: ende so gherieffelijck /  
gelijck met der daet blijktt / om den steen upt te halen ende tot  
in het schip te trecken / dat de ghene die't niet ghesien en had-  
de / gheenins en soude connen gelooven noch verdencken: en  
wordt van daer te water geboert in veel landen / grootelijck  
tot profijt van desen volcke.

Backerra L.J.	Musketierstraat I, 6213 BR Maastricht	
Barten A.	Kloosterstraat 3I, 3762 Gellik(B)	
Bastiaans R.	Jekerweg 60, 6212 GD Maastricht	
Berg v.d. H.H.M.	Julianalaan 17, 6285 AH Epen	
Bindels G.I.C.W.T.	Timorstraat 22, 6214 VZ Maastricht	
<u>Bochman H.M.A.</u>	Speciedonk 8, 6218 GH Maastricht	<u>Stuurgroep</u>
<u>Breuls T.</u>	Bovenstraat II6, 3770 Kanne/Riemst(B)	"
Ceulen V.J.L.M.	Burg.Ceulenstraat 4I, 6212 CN Maastricht	
Cobben J.M.M.	Pr.Bisschopsingel 1h, 6212 AA Maastricht	
Coelen v.d. W.J.	Mockeborg 44, 6228 CR Maastricht(tevens A.Heynen)	
Colen W.	Potgieterlaan 15, 6165 ED Maastricht	
Creemers F.	Luikerweg 48, 6212 EW Maastricht	
Dahlen J.	Kielenstraat 96, 3700 Tongeren(B)	
Dauphin J.	Papenweg 66, 6212 CH Maastricht	
Diederer J.H.J.	Kerkstraat 8, 630I BX Valkenburg a/d Geul	
Duijsters A.	Dorpstraat 7h, 618I GW Elsloo	
Ensinnck E.	Nimrodstraat 37, 6219 BD Maastricht	
Geurts H.	L.van der Maessenstraat 2 630I EA Valkenburg a/d Geul	
Geuskens E.J.A.	Aalkeberg 16, 6228 BT Maastricht	
Graatsma B.G.	Koningsplein 9, 6224 EB Maastricht	
<u>Groot de E.</u>	<u>Stuurgroep</u> Kwinten 45, 3790 St.Martensvoeren(B)	<u>Voorzitter</u>
Guillaume M.	Narconistraat(gew.), Hoensbroek	
Hageman J.G.N.	Op de Bannet 47, 6223 GD Itteren	
Hensing O.H.J.L.	Plateauweg 7, 6212 EA Maastricht	
Houben P.	Kannerweg 193, 6213 BD Maastricht	
Hovens H.S.	Bergerstraat 163, 6226 BC Maastricht	
Huls B.	Visésteenweg 164, 3770 Riemst(B)	
Jennen Th.	Lindestraat 17, 3770 Riemst(B)	
Kelderman P.H.	Herkenbroekerweg 3, 630I EG Valkenburg a/d Geul	
Knubben J.A.G.	Bombeydaal 7, 6228 GT Maastricht	
Laumen J.	Heekerbeekweg 36, 630I EN Valkenburg a/d Geul	
Montulet E.	Lage kanaaldijk	
Natuurhistorisch Genootschap	de Bosquetplein 6-7, 6211 KJ Maastricht	
Olefs P.	Bovenstraat 132, 3770 Kanne/Riemst(B)	
Orbons J.	Meezenbroekerweg 50, 6412 VK Heerlen	
Pas van der J.P.	Vauwerhofweg 3, 6333 CB Schimmert	
Pletzers J.	A.Severinweg 44, 6214 PN Maastricht	
Prop J.	Prestantstraat 4Ic, 6217 NT Maastricht	
Ramakers H en R.	Kerkstraat 33, 6267 EA Cadier en Keer	
Reinartz R.	Mergelweg 69, 6212 XB Maastricht	
Rijsselt van J.G.	Anemonenstraat 39, 6214 VM Maastricht	

Hameleers H.J.A.M.	St.Odastraat 2, 6217 KN Maastricht
Schaik J.R.van	Uylenstede 276, 1183 AR Amstelveen
<u>Scheien A.G.H.</u> <u>Stuurgroep</u>	Parallelweg 17aI, 650I XX Valkenburg a/d Geul <u>Secretaris</u>
<u>Silvertant J.</u> <u>Stuurgroep</u>	van Goorstraat 5, 6512 EA Nijmegen <u>Ledenactiviteiten</u>
Smitshuysen E.G.A.	Hoofdstraat 36, 6333 BJ Schimmert
Spee J.A.	Taalmansruwe 26c, 6218 XJ Maastricht
Stevenhagen E.E.F.	Velddreef 295, 2727 CH Zoetermeer
Terlingen A.	Walem 106, 6342 PA Schin op Geul
Thal P.V.H.A.	Hagestraat 4, 6225 ER Amby
Ubags L.	Beatrixstraat 5, 6267 BD Cadier en Keer(gew.A'dam)
Verouden H.M.A.	Gosterweg 26, 650I FX Valkenburg a/d Geul
Vogten D.	Plataanhoven 10, 6225 GL Amby
Walschot L.	Place du roi Albert 2I, 4498 Bassenge/Eben-Emael(B)
Weerts W.	St.Michelsstraat 59bus3, Kesselt-Lanaken(B) 3768
Westreenen F.S.van	Eckelraderweg I, 6247 NE Gronsveld

Tot zover de ledenlijst per I april 1990

Als gevolg van de laatste oproep om lid te blijven van de actieve kern van de SGM als zodanig, bleven bovenstaande 56 personen over.

Indien U wijzigingen wenst in de lijst die door mij verkeerd zijn aangegeven, dan hoor ik dit graag van U.

Voorts hoop ik U allen op de volgende ledenavond te mogen verwelkomen.

Deze zal plaatsvinden op woensdag 18 april aanstaande om 20.00uur in het Natuurhistorisch museum te Maastricht.

Tot dan.

Met vriendelijke groeten,

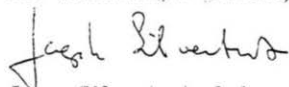

Jacco Silvertant; ledenactiviteiten SGM  
van Goorstraat 5, 6512 EA Nijmegen.

Faint, illegible text in the upper left quadrant of the page.

Faint, illegible text in the upper right quadrant of the page.

Large block of very faint, illegible text occupying the middle and lower portions of the page.